

DEPARTAMENTO DE PROJETOS DE ARQUITETURA E ENGENHARIA

SEMANA EXPERIMENTAL DE ARQUITETURA
14 de maio de 2014



INFORMAÇÕES GERAIS

- Atribuições e equipe
- Organograma institucional
- Organograma interno e atribuições

ATIVIDADES

- Como surge um projeto na UFSC?
- Projetos concluídos
- Planejamento do espaço físico
- Atividades em andamento

INFORMAÇÕES GERAIS



Atribuições gerais

- Coordenar a implantação dos Planos Diretores Físicos dos diversos Campi da UFSC e Unidades Isoladas;
- Elaborar e/ou gerenciar a partir das diretrizes estabelecidas pelos Planos Diretores dos Campi, dos estudos de viabilidade elaborados previamente pela COPLAN e das diretrizes orçamentárias da Administração da UFSC:
 - Projetos e serviços de Arquitetura e Engenharia necessários à implantação dos Sistemas de Infraestrutura (energia elétrica, telefonia, lógica, água, esgoto, rede pluvial e resíduos);
 - Projetos de urbanização (sistemas viários, obras de arte especiais, macrodrenagem e pavimentação) e paisagismo;
 - Projetos de edificações para a UFSC com seus sistemas prediais (arquitetura, fundações e estruturas, impermeabilização, movimentação de terra, hidrossanitário, microdrenagem, preventivo contra incêndio, elétrico, telefonia, lógica, segurança patrimonial, acústica, sonorização, GLP, gases especiais, climatização e outros).

Equipe

- 10 Arquitetos
- 05 Engenheiros civis
- 06 Engenheiros eletricitistas
- 01 Engenheiro mecânico
- 01 Técnico em edificações
- 02 Técnicos em Eletrotécnica
- 09 Desenhistas projetistas
- 01 Assistente administrativo
- 01 Arquivista
- 02 Auxiliares administrativos
- 17 estagiários

Organograma institucional

Estrutura Organizacional da Pró-Reitoria de Planejamento e Orçamento - PROPLAN

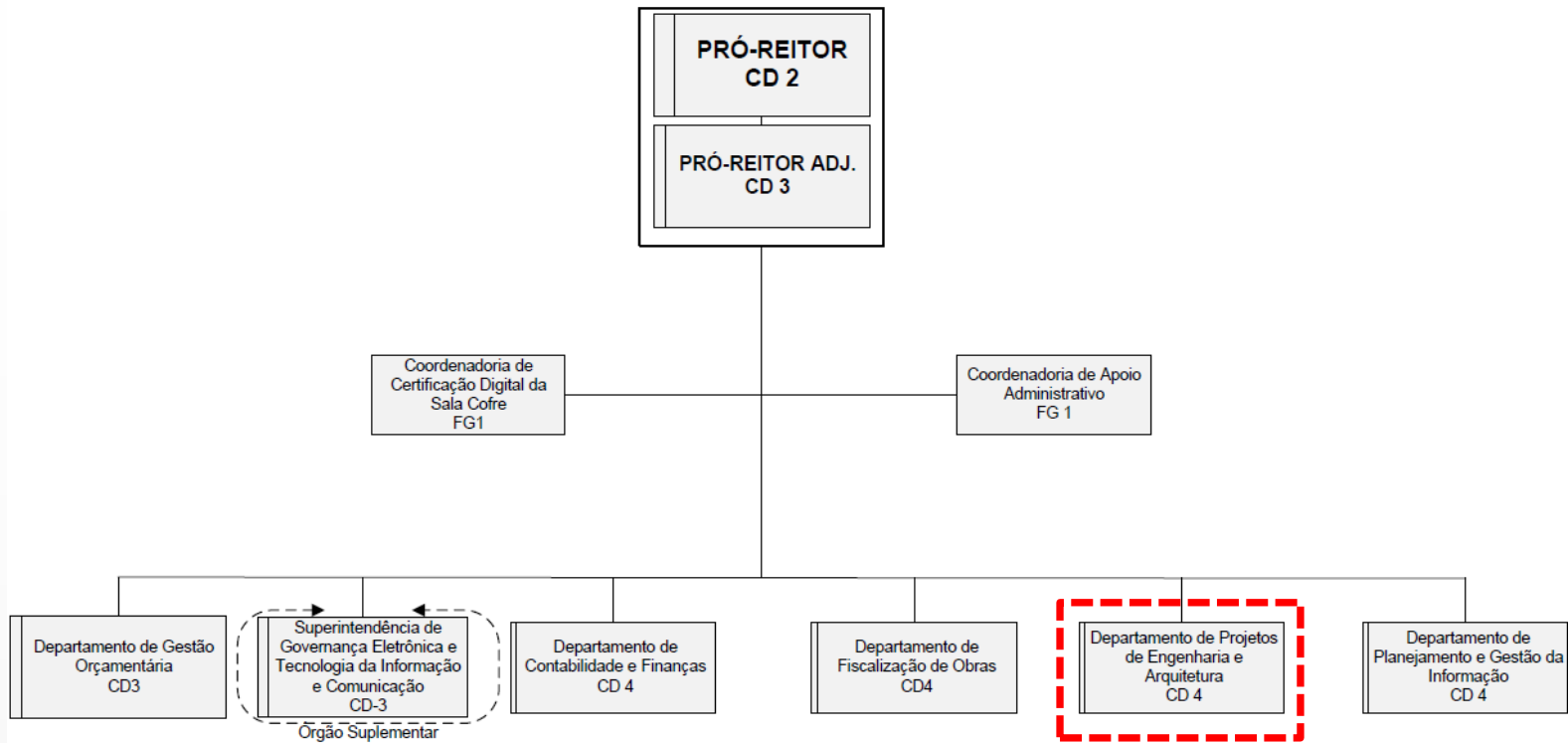

Organograma interno e atribuições

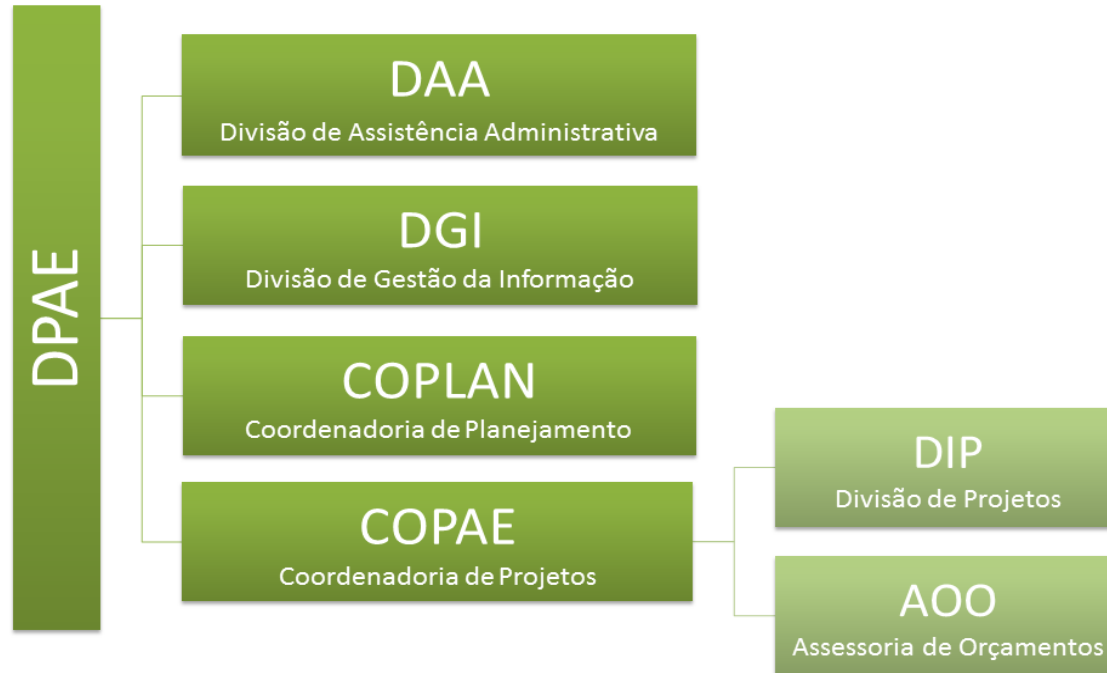

ATIVIDADES



Como surge um projeto na UFSC?

SOLICITAÇÃO

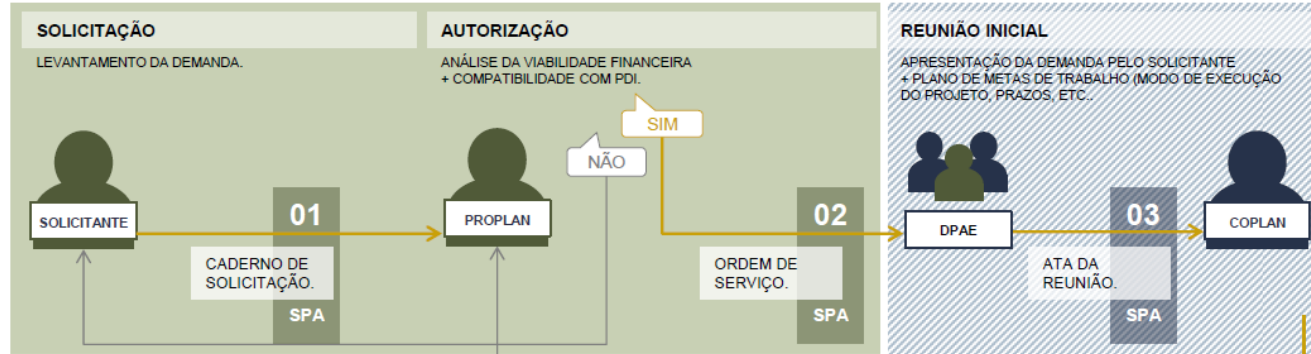

PLANEJAMENTO

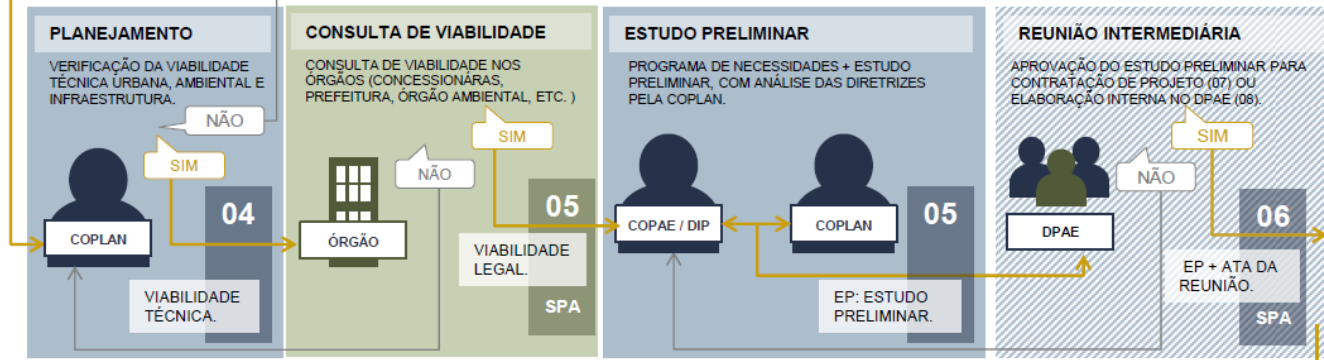

Como surge um projeto na UFSC?

CONTRATAÇÃO DE PROJETO

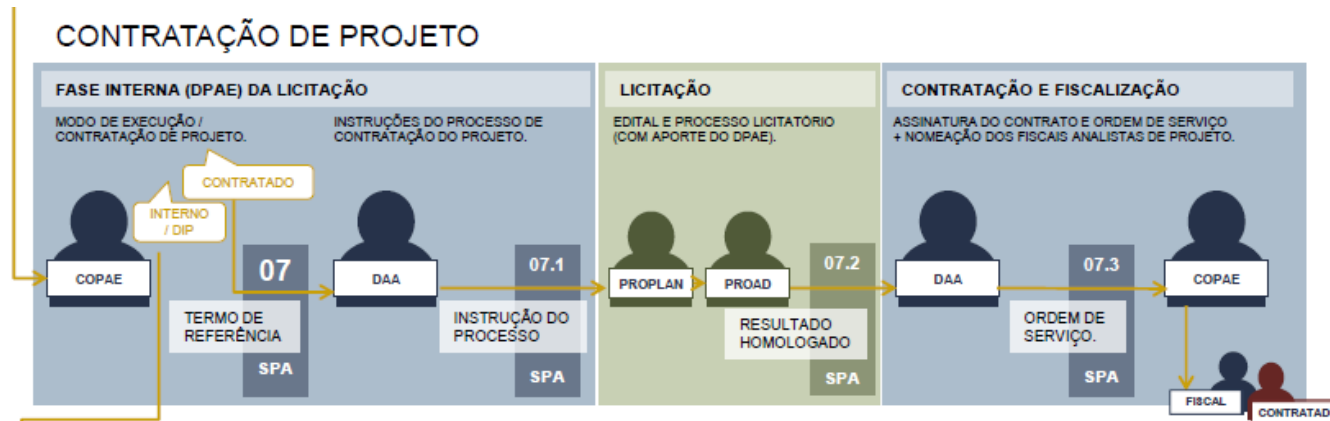

ELABORAÇÃO DE PROJETO

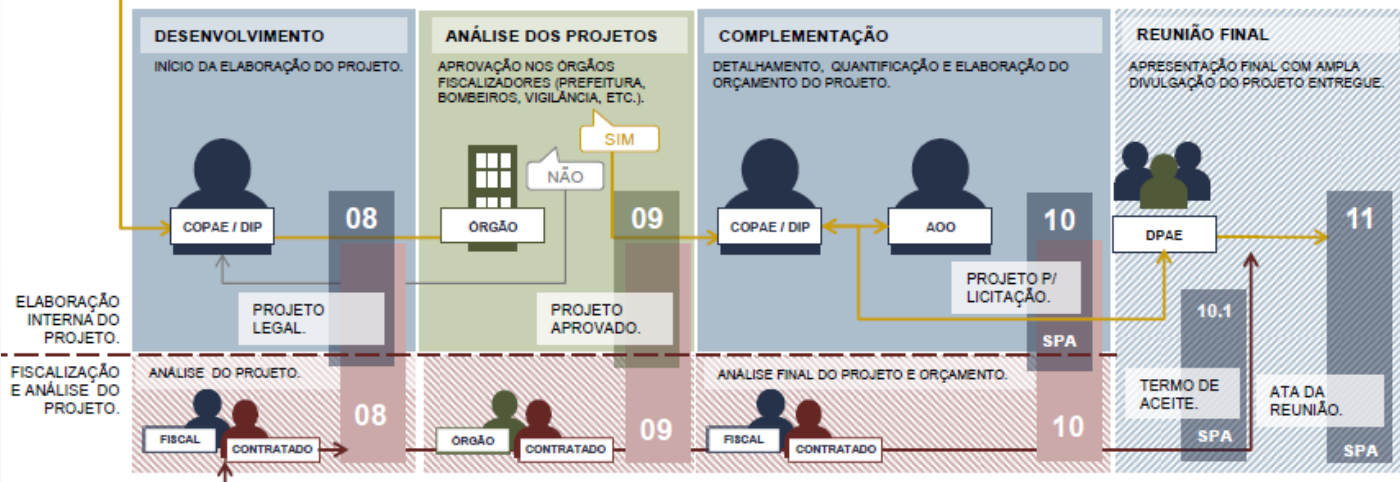

Projetos concluídos

- 91 concluídos nos últimos 5 anos
- Destes, 45 foram de novas edificações e 46 de reformas.

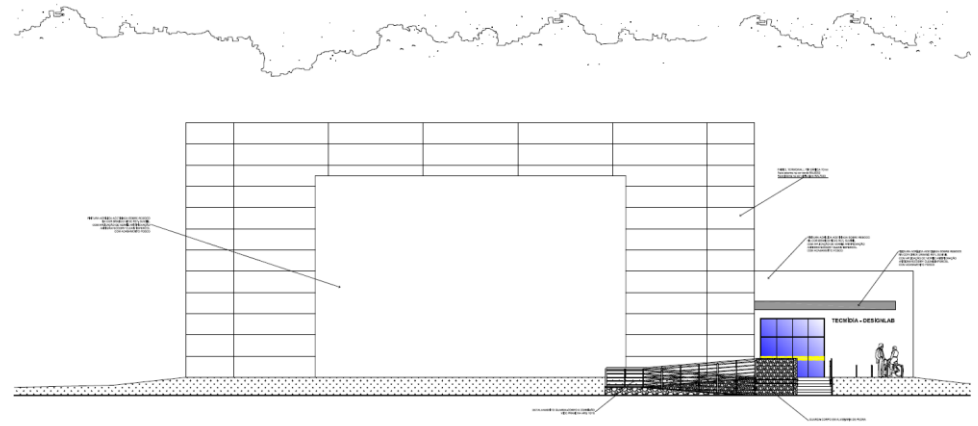

FACHADA LESTE
Cadafo 1/10

Tecmídia - Laboratório de Pesquisa em Usabilidade e Linguagem

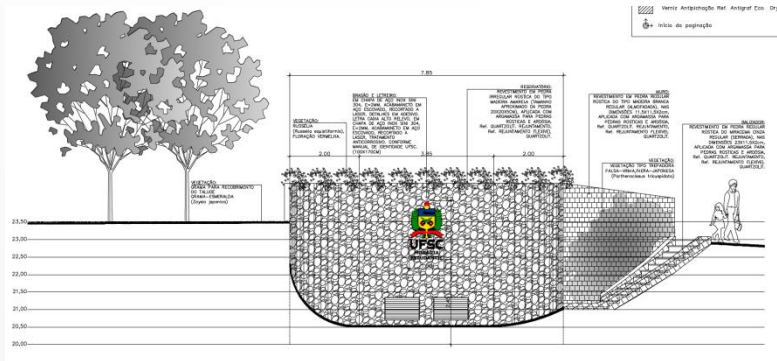

Ampliação dos reservatórios de água - Moradia estudantil

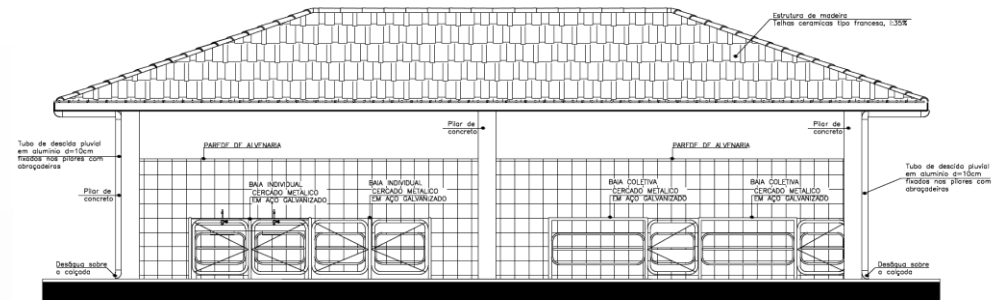

ELEVAÇÃO 01
ESCALA 1/50

Bezerreiro – Centro de Ciências Agrárias

Planejamento do espaço físico

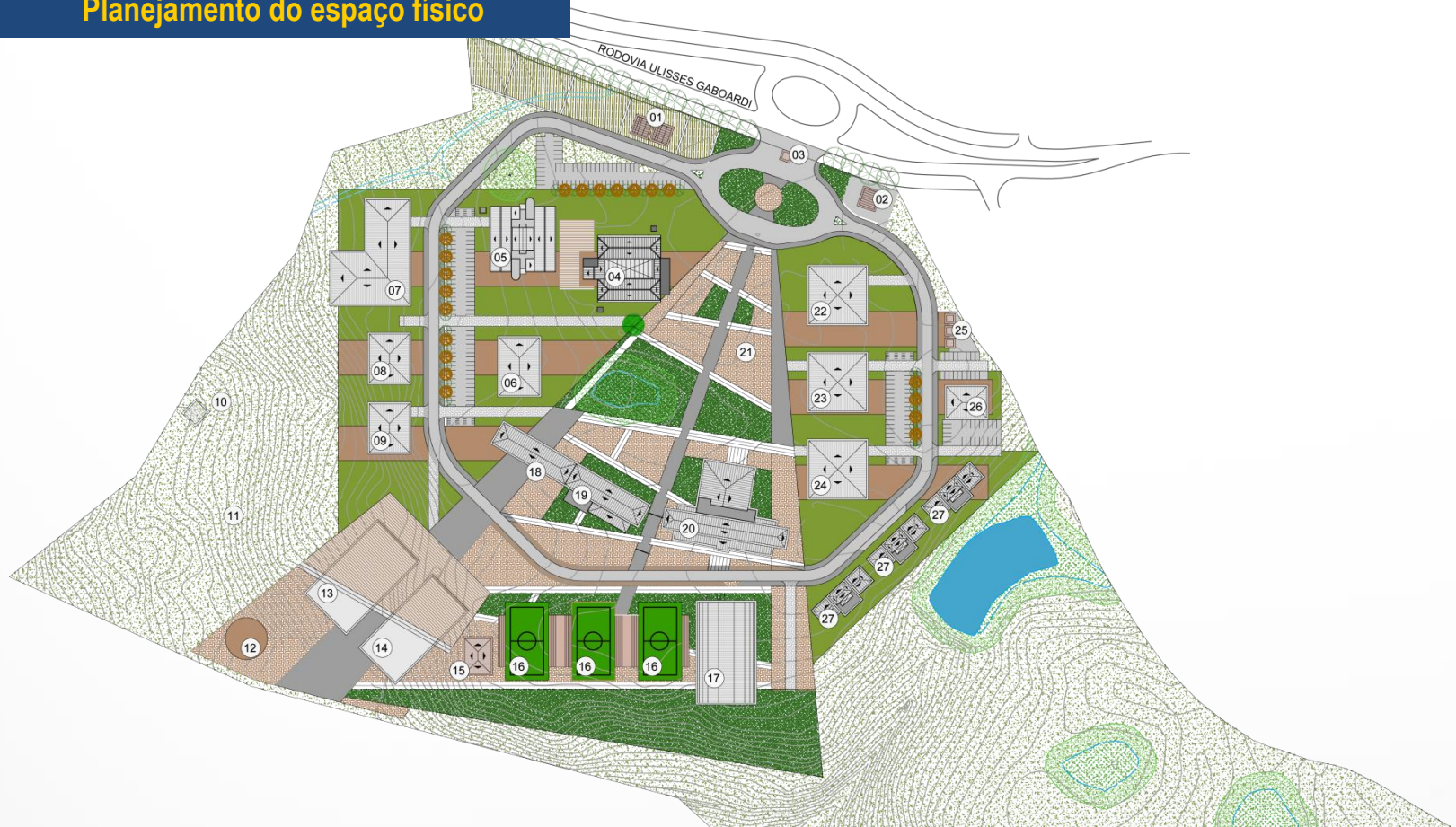

Plano de ocupação – Campus Sede de Curitiba

Projetos em andamento



Novo bloco de sala de aulas e laboratórios – CBS02

Campus Sede de Curitiba

DPAE-UFSC
Projetos de Arquitetura e Engenharia

Atividades em andamento

- Campus Trindade:
 - Reforma no Colégio de Aplicação
 - Ampliação dos blocos A e B do CTC/ECV
 - Adequação de edificações para implantação de elevadores
 - Reforma do CCE – Etapa 3
- Campus Curitibanos:
 - Hospital veterinário
 - Novo bloco de sala de aulas e laboratórios – CBS02
- Campus Joinville:
 - Centro de engenharia de mobilidade – CEM01
- Campus Vale do Itajaí:
 - Avaliação de terrenos para implantação definitiva do Campus

UNIVERSIDADE FEDERAL DE SANTA CATARINA | UFSC
PRÓ-REITORIA DE PLANEJAMENTO E ORÇAMENTO | PROPLAN
DEPARTAMENTO DE PROJETOS DE ARQUITETURA E ENGENHARIA | DPAE

CONTATOS:

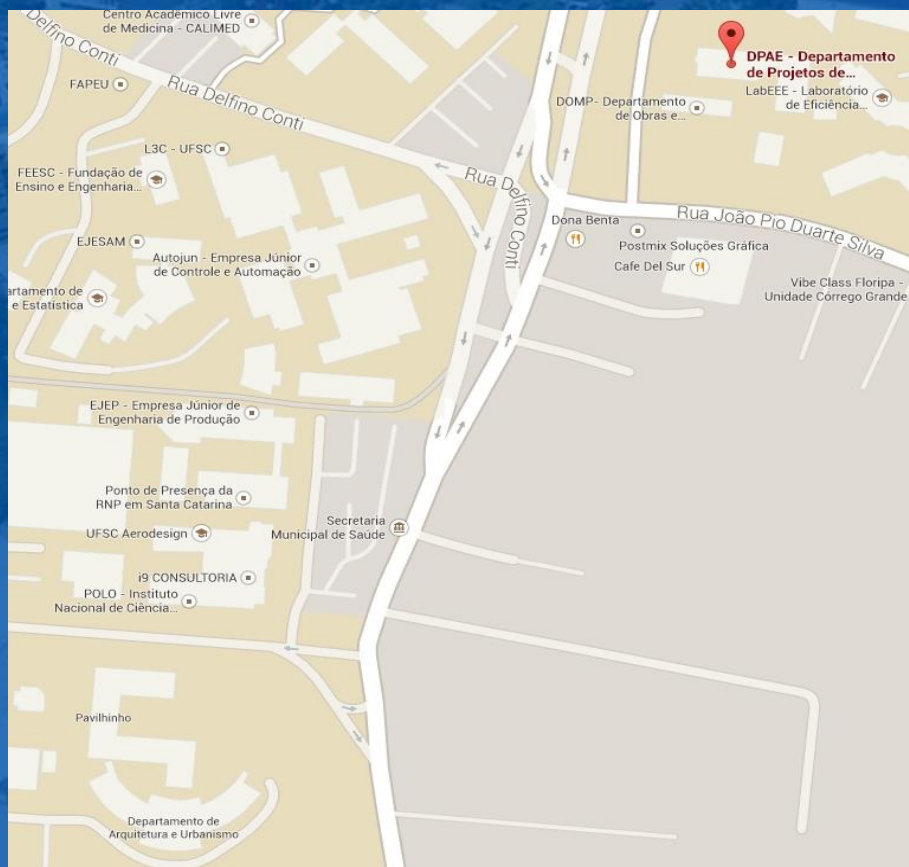

<http://dpae.proplan.ufsc.br/>

Tel.: +55 (48) 3721-5100

