RELATÓRIO DE ATIVIDADES

DPAE
2017



ESSE É O ÍNDICE

- Missão e valores
- Atribuições
- Estrutura
- Equipe
- Demandas atendidas
- Demandas canceladas
- Demandas em atendimento
- Demandas em espera
- Considerações
- Contato

ESSA É NOSSA

MISSÃO

Oferecer soluções de qualidade no planejamento, gerenciamento e execução de projeto dos espaços físicos da UFSC, buscando atender às necessidades de infraestrutura física para ensino, pesquisa e extensão.

ESSES SÃO NOSSOS VALORES:

TRANSPARÊNCIA, SUSTENTABILIDADE, ÉTICA, COMPROMISSO COM O USO EFICIENTE DE RECURSOS PÚBLICOS, LEGALIDADE, PROATIVIDADE, QUALIDADE E VALORIZAÇÃO DOS PROFISSIONAIS



ESSAS SÃO NOSSAS ATRIBUIÇÕES

- Coordenar a implantação, revisão e monitoramento dos Planos Diretores dos diversos campi da UFSC e suas áreas experimentais;
- Elaborar pareceres e diagnósticos relativos aos espaços físicos de nossa Universidade;
- Elaborar e gerenciar projetos e orçamentos de novas edificações, reformas, ampliações e infraestrutura realizadas no espaço físico da UFSC;
- Gerenciar a guarda dos projetos de arquitetura e engenharia das instalações físicas da Universidade;
- Dar suporte técnico a outros setores da UFSC e à comunidade externa nas demandas relacionadas ao espaço físico.

ESTAMOS NESSA ESTRUTURA

DAA - Divisão de Apoio Administrativo

DAT - Divisão de Apoio Técnico

COPLAN - Coordenadoria de Planejamento do Espaço Físico

COPAE - Coordenadoria de Projetos de Arquitetura e Engenharia

SOO - Setor de Orçamentos de Obras

DIP - Divisão de Pequenos Projetos e Acessibilidade

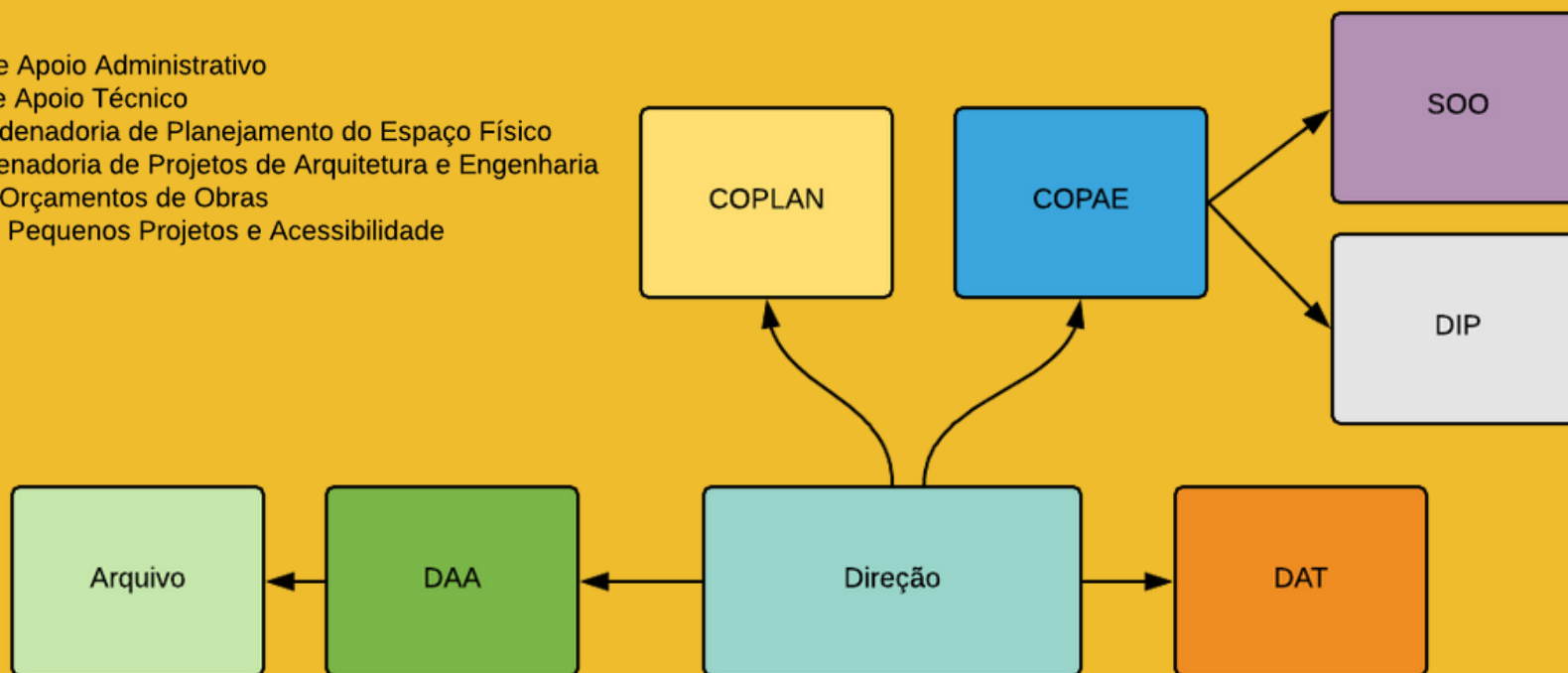

ESSA É NOSSA EQUIPE

ARQUITETAS/OS

Ana Maria Bortolotto

Fabíola Serpa

Fabília Grando

Igor Lombardi

Leila Cardozo

Rosana Debiasi

URBANISTAS

Camila Poeta

Luiz Zenni

Mariana Soares

Marília Oliveira

ENGENHEIRAS/OS ELETRICISTAS

Elias Andrade

Guilherme Barros

José Valdetares

Patricia Broggio

Thiago Santos

William Schauffert

TÉCNICO ELETROTÉCNICA

Hiury Santos

DESENHISTAS PROJETISTAS

Roberta Pereira

Romão Silva

ESSA É NOSSA EQUIPE

ENGENHEIRAS/OS CIVIS

Carolina Peña

Denis Watashi

Guilherme Zucatelli

Isabela Martins

Luiz Henrique Guesser

Sabrina Heinen

ASSIST. ADMINISTRATIVOS

Dhiancarlos Picinin

Eduardo Luz

Rogério Nunes

ENGENHEIRA SANITARISTA

Patricia Orsi

ENGENHEIRO MECÂNICO

Peter Giesbrecht

TÉCNICO EM EDIFICAÇÕES

Ricardo Sonntag

ARQUIVISTA

Cristiano Lutz

COLABORADORA LIMPEZA

Silvana da Silva

ESSA É NOSSA EQUIPE

COORDENADORA DE PLANEJAMENTO

Arq. Urb. Giseli Khak

COORDENADOR DE PROJETOS

Eng. Civil Moises Lopes

CHEFE DA DIVISÃO DE PROJETOS ACESSIBILIDADE

Arq. Urb. Evandro Fernandes

CHEFE DO SETOR DE ORÇAMENTOS

Eng. Civil Frederico Dacoregio

CHEFE DA DIVISÃO DE APOIO ADMINISTRATIVO

Adm. Roberta Pires

CHEFE DA DIVISÃO DE APOIO TÉCNICO

Téc. Elet. Juliana Scheffer

DIRETORA

Arq. Urb. Vanessa Argenta

DEMANDAS ATENDIDAS EM 2017

Projetos - 41
Orçamentos - 36
Contratos - 33
Assessorias - 23
Análises - 20
Cadastro - 16
Pareceres - 11
Medições - 10
Viabilidades - 7
Visitas técnicas - 6
Relatórios - 4

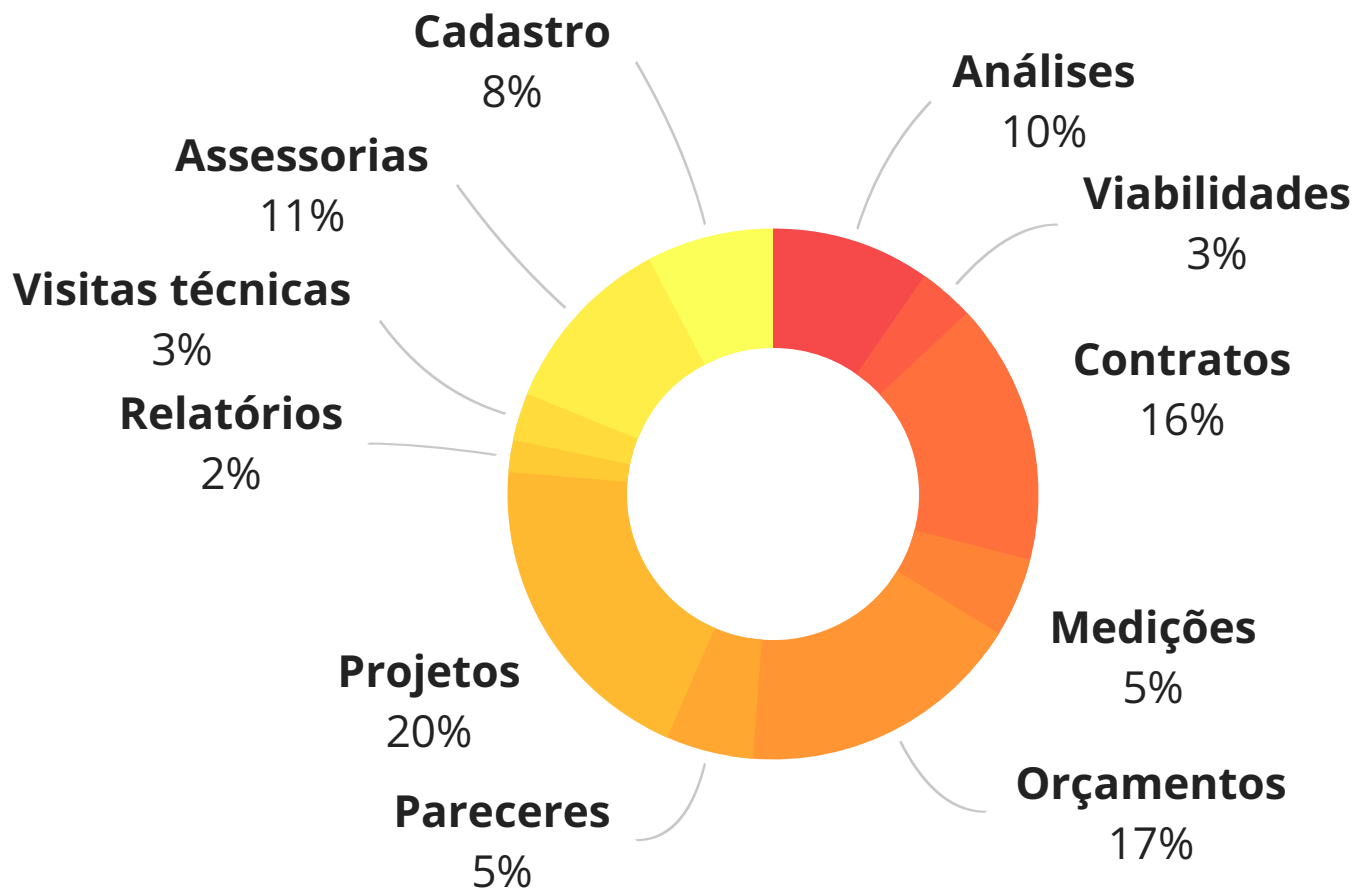

DEMANDAS EM ATENDIMENTO

Adequação - 15
Análise - 2
Assessoria - 17
Contratos - 1
Infraestrutura - 3
Nova edificação - 6
Orçamento - 3
Parecer - 5
Reforma - 10
Relatório - 1
Viabilidade - 3

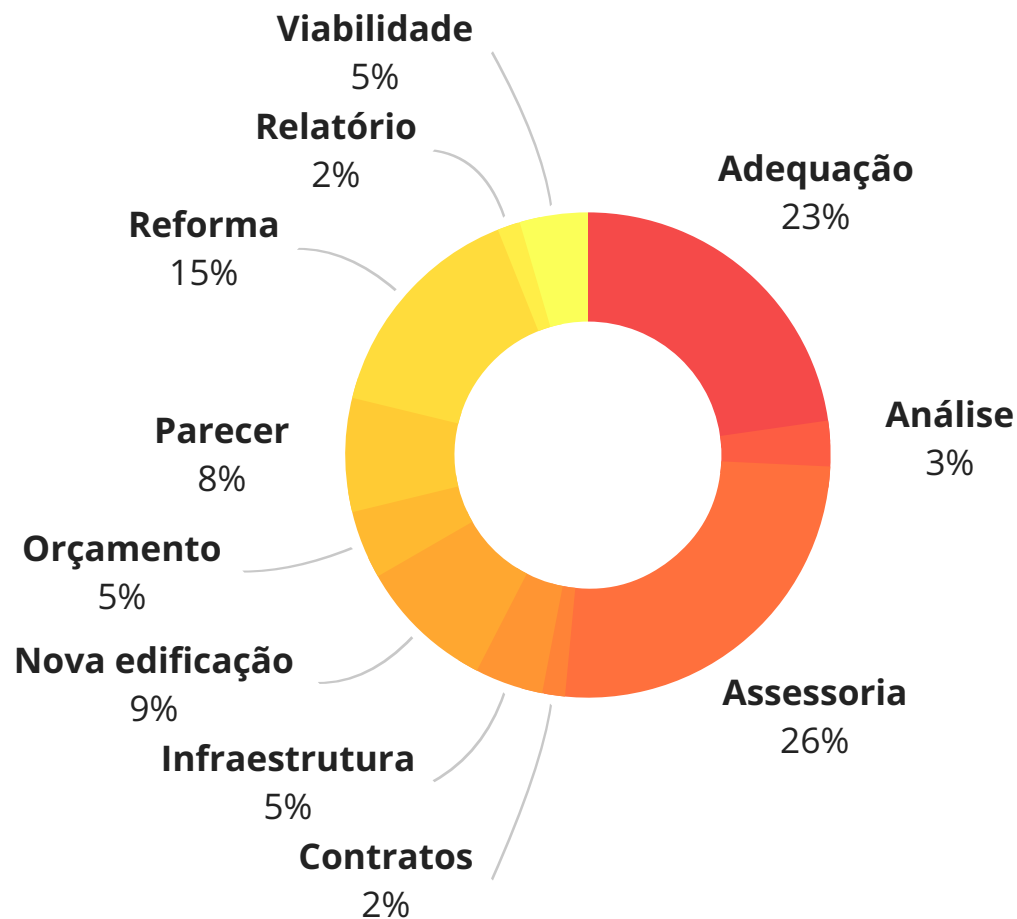

DEMANDAS EM ESPERA

Adequação - 22
Ampliação - 2
Análise - 1
Áreas externas - 13
Infraestrutura - 2
Nova edificação - 2
Parecer - 4
Reforma - 18
Viabilidade - 4

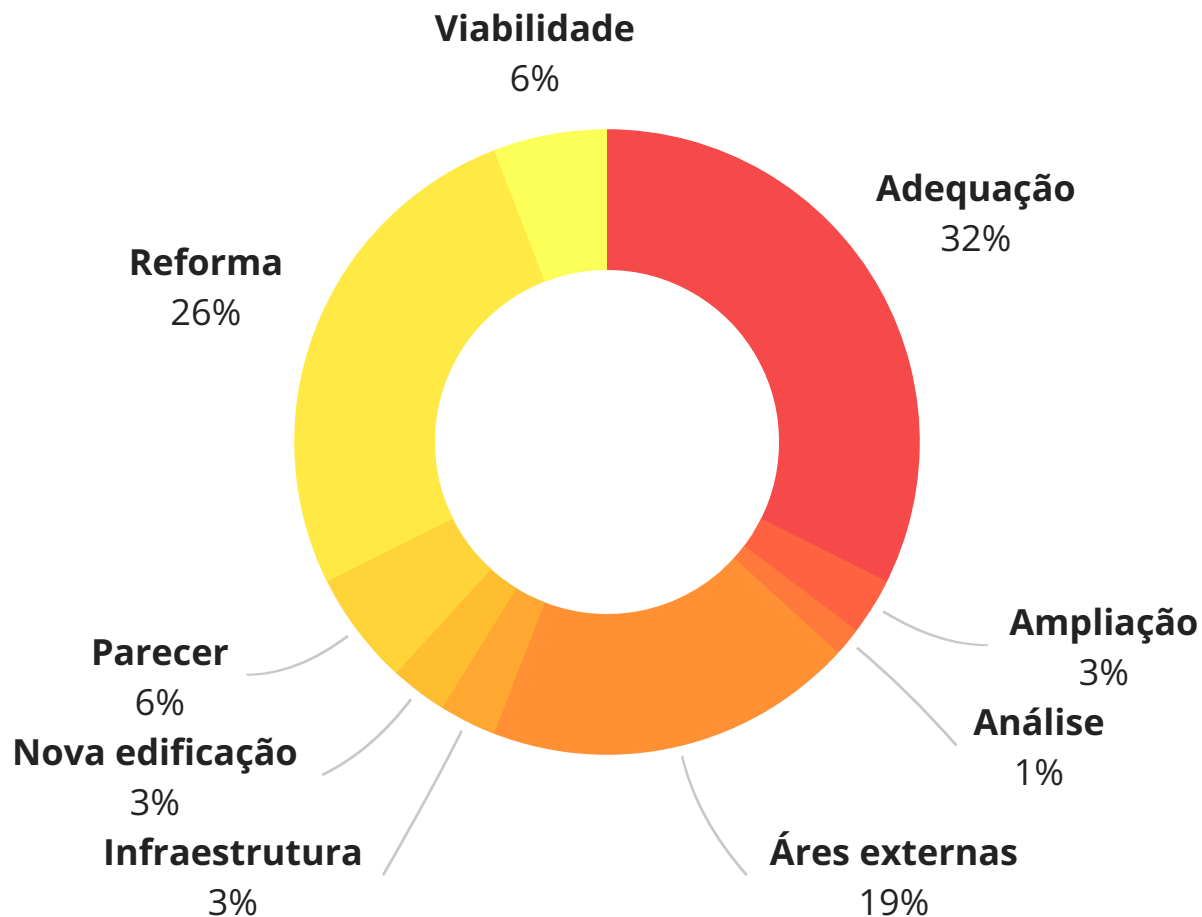

DEMANDAS CANCELADAS OU SUSPENSAS

Adequações - 52
Ampliações - 5
Análises - 3
Áreas externas - 10
Infraestrutura - 1
Novas edificações - 16
Pareceres - 7
Planejamento - 2
Reformas - 35
Solicitações - 4
Viabilidades - 2

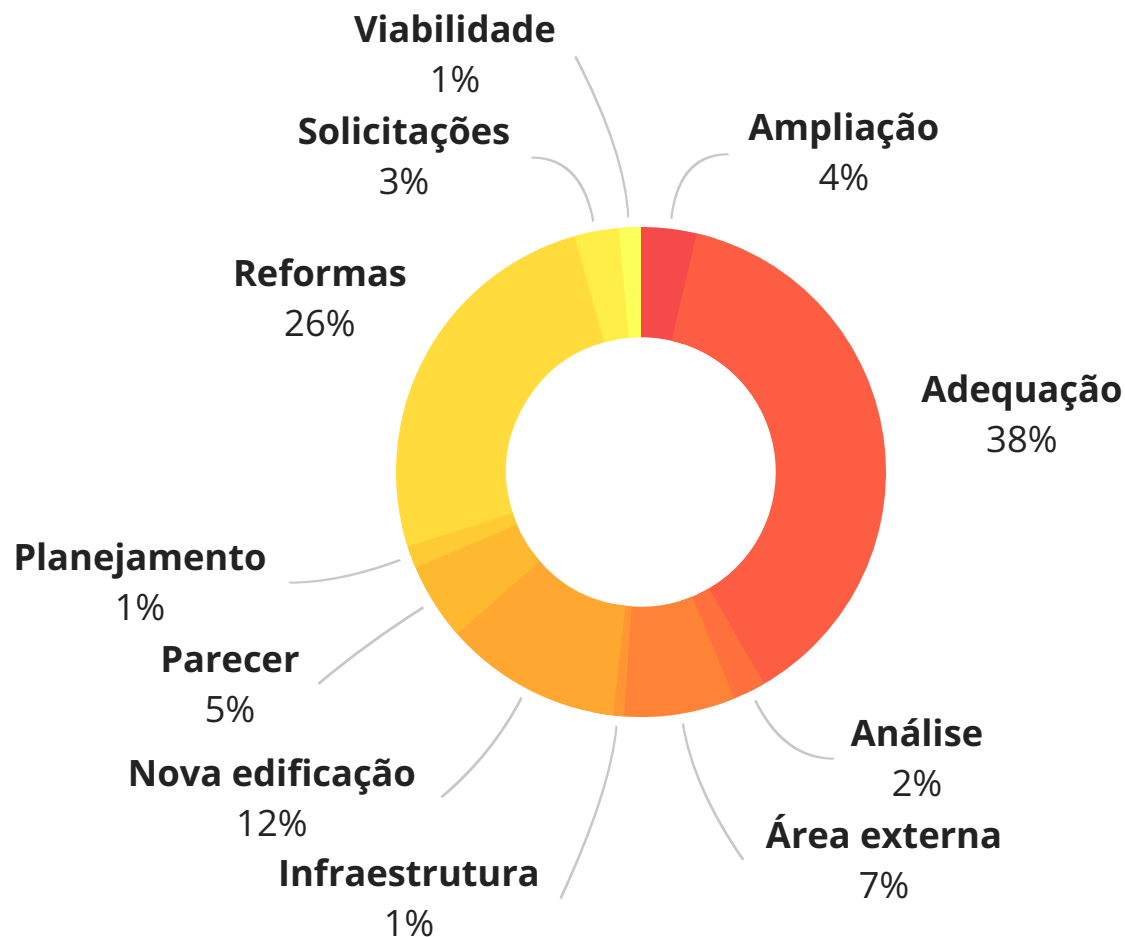

ESSAS SÃO NOSSAS

CONSIDERAÇÕES

Foi um ano de muitos desafios para a atual gestão, pois tivemos evidentes melhorias em alguns processos internos mas outros "empacaram" na falta de proatividade e interesse de outros setores. A interrupção da Administração Central, com a morte do Reitor eleito, lançou muitas dúvidas sobre a continuidade ou não das demandas e ações, fazendo com que os trabalhos diminuíssem o ritmo por 3 meses do ano. Mesmo assim, conseguimos dar vazão e atender várias demandas de muita importância para a UFSC, e plantar a semente para outras, que poderão ser continuadas pela próxima gestão.

ESSES SÃO NOSSOS

CONTATOS

- Site: <http://dpae.seoma.ufsc.br>
- E-mail do Departamento: dpae@contato.ufsc.br
- E-mail da Direção: direcao.dpae@contato.ufsc.br
- Ramal da Direção: 6030
- Formulário para sugestões: <https://goo.gl/forms/Vgm2kZHwgEFj52pE2>
- Acompanhamento das atividades:
 - < <http://dpae.seoma.ufsc.br/em-andamento/> >
 - < <https://trello.com/b/ffWwK471/demandas-dpae> >